MAPA DO CELÓW PROJEKTOWYCH
SKALA 1:500

Województwo: pomorskie
Powiat: bytowski
Jednostka ewidencyjna: Bytów - ob.wiejski [220102_5]
Obręb ewidencyjny: Udorpie [0014]
Obiekt: działka nr 306/32, 306/34, 393/2, 401/8, 394 - wg zakresu mapy
Sekcja: 6.216.16.15.1.1, 6.216.16.15.1.3, 6.216.16.15.1.2
Układ współrzędnych: "PL-2000/6", p.o. PL-EVRF2007-NH"
Granice oraz użytki zgodne z bazą EGiB
Mapa nie posiada informacji o obciążeniach nieruchomości służebnościami gruntowymi
ID zgłoszonej pracy geodezyjnej: ID:6640.861.2024 ka. rob.38/2024

Mapa sporządzona dnia 17.04.2024r. na podstawie rastrowej i numerycznej mapy zasadniczej oraz porównania terenowego z dnia: 17.04.2024r.
Nie wyklucza się istnienia w terenie innych nie wykazanych na niniejszej mapie urządzeń podziemnych, które nie były zgłoszone do inwentaryzacji.

zakres opracowania mapy. Stan aktualny na 17.04.2024r.

Wykonawca prac geodezyjnych:
KAGA NIERUCHOMOŚCI
Katarzyna Garbicz
ul.Szkolna 3 77-141 Borzytuchom
NIP 842184814 5 REGON 520819329

Kierownik prac geodezyjnych:
mgr inż. Stanisław Szaniak
Nr upr. 18079, zakres: 1, 2.

Uwaga:
-Brak obowiązującego MPZP
-Brak informacji o wydanych w zakresie opracowania mapy do celów projektowych warunków zabudowy i zagospodarowania terenu

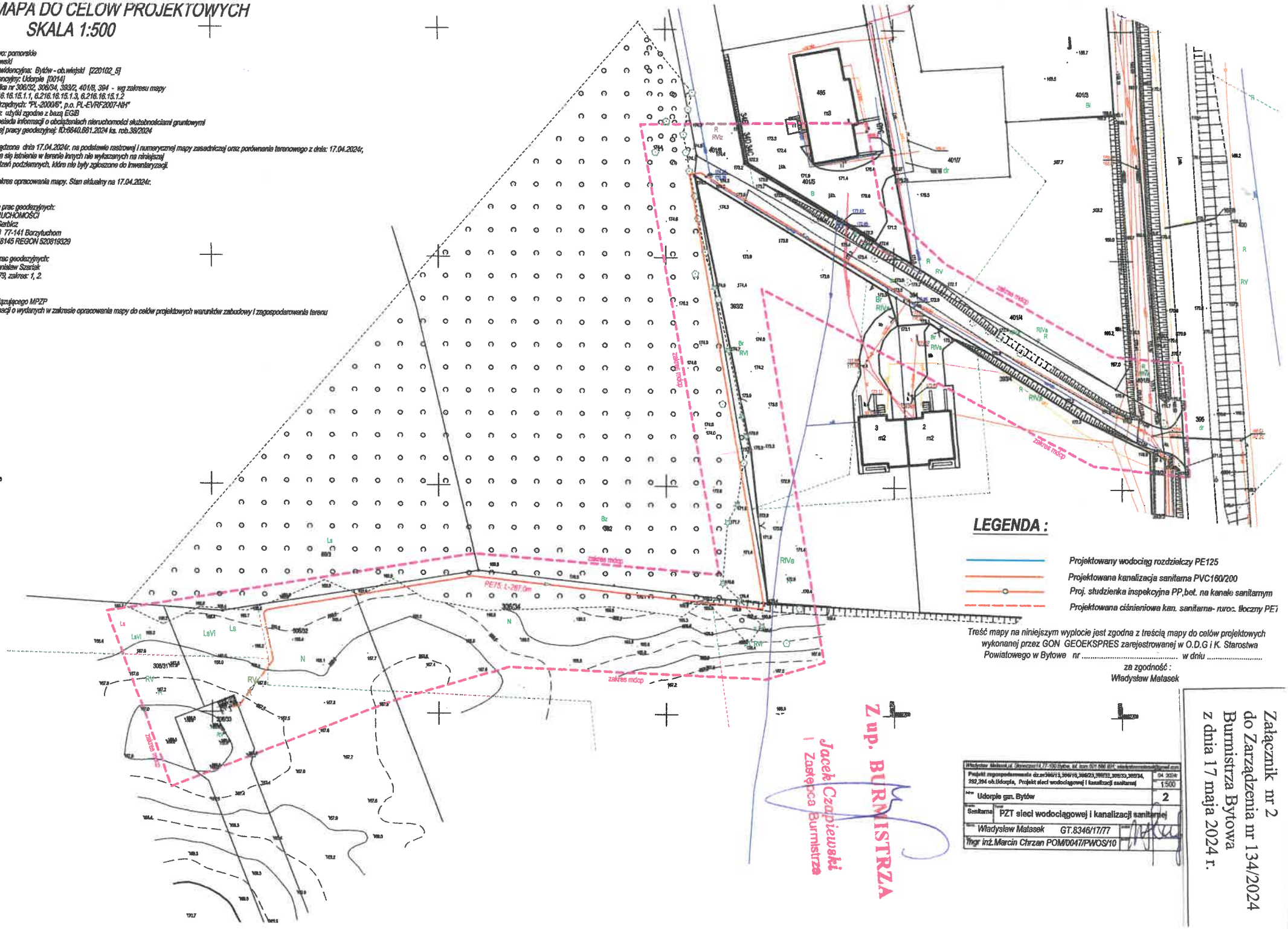

Treść mapy na niniejszym wyplocie jest zgodna z treścią mapy do celów projektowych wykonanej przez GON GEOEKSPRES zarejestrowanej w O.D.G i K. Starostwa Powiatowego w Bytowe nr ..... w dniu .....

za zgodność :
Władysław Małasek

Z up. BURMISTRZA
Jacek Czapiewski
Zastępca Burmistrza

Projekt zagospodarowania dz.nr.306/13,306/16,306/23,306/33,306/30,306/34, 392,394 ob.Udorpie, Projekt sieci wodociągowej i kanalizacji sanitarnej		04.2024
		1:500
Adres: Udorpie gm. Bytów		2
Branża: Sanitarna	Temat: PZT sieci wodociągowej i kanalizacji sanitarnej	
Nazwisko: Władysław Małasek	GT.8346/17/77	
Mgr inż.Marcin Chrzan POM/0047/PWOS/10		

Załącznik nr 2
do Zarządzenia nr 134/2024
Burmistrza Bytowa
z dnia 17 maja 2024 r.